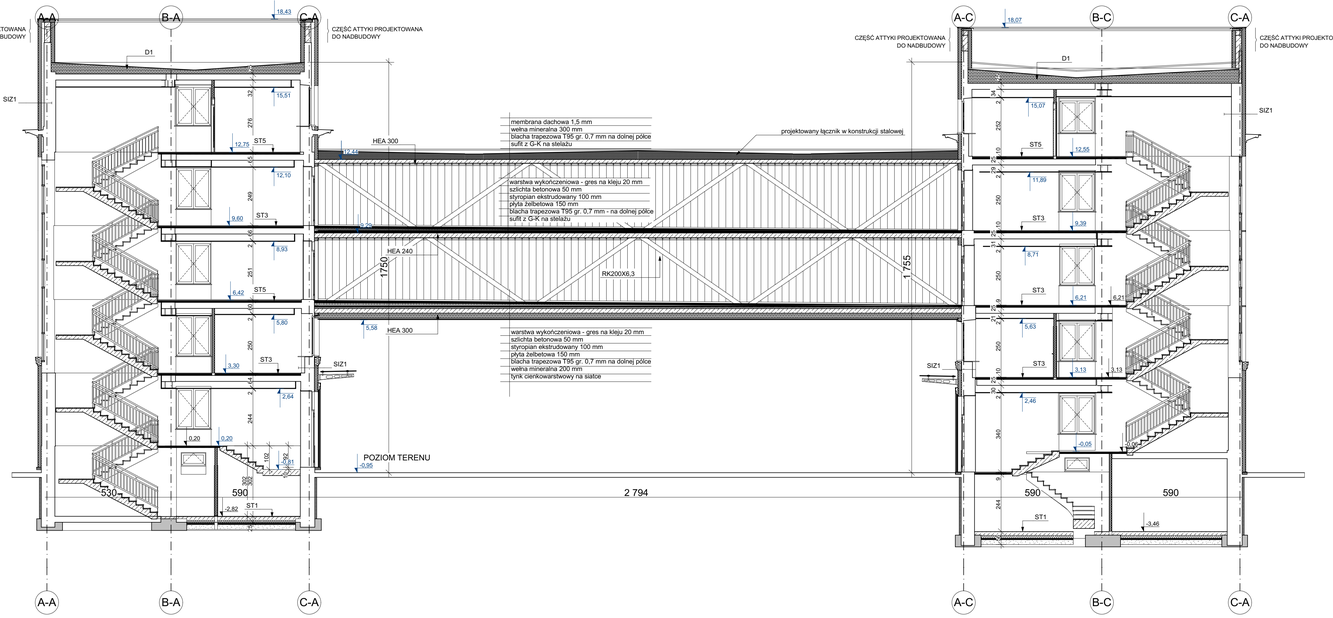

WARSTWY BUDOWLANE

PG1 PODŁOGA NA GRUNCIE, pom. suche
1 Posadzka z płytek ceramicznych na klej 2 cm
2 Płyta betonowa zbrojona przeciwskurczowo siatką fi 6x150 mm i zatarta na gładko 15 cm
3 Folia PE technologiczna 1 x
4 Styropian XPS 120 układany na zakład 12 cm
5 Hydroizolacja ze systemu izolacyjnego nanoszona mechanicznie wg technologii producenta 2 x
6 Grunt pod system izolacyjny nanoszony mechanicznie wg technologii producenta 1 x
7 Wyława cementowa zbrojona przeciwskurczowo siatką fi 3,5x200 mm i zatarta na gładko 7 cm
8 Płaseki ubijany warstwowo 20
9 Grunt rodzimy, nośny

PG2 PODŁOGA NA GRUNCIE, pom. mokre
1 Posadzka z płytek ceramicznych na klej 2 cm
2 Hydroizolacja folia w płynie nanoszona mechanicznie wg technologii producenta 2 x
3 Grunt pod folię w płynie nanoszony mechanicznie wg technologii producenta 1 x
4 Płyta betonowa zbrojona przeciwskurczowo siatką fi 6x150 mm i zatarta na gładko 15 cm
5 Folia PE technologiczna 1 x
6 Styropian EPS 120 układany na zakład 15 cm
7 Hydroizolacja ze systemu izolacyjnego nanoszona mechanicznie wg technologii producenta 2 x
8 Grunt pod system izolacyjny mechanicznie wg technologii producenta 1 x
9 Wyława cementowa zbrojona przeciwskurczowo siatką fi 3,5x200 mm i zatarta na gładko 7 cm
10 Płaseki ubijany warstwowo 20
11 Grunt rodzimy, nośny

SCH1 PODŁOGA NA PŁYCIE SCHODÓW
1 Posadzka z płytek ceramicznych na klej 2 cm
2 Konstrukcja płyty spocznika 16-20 cm

STROPY

ST1 STROP NAD PIWNICĄ, pom. suche 34,5 cm
1 Posadzka z płytek ceramicznych na klej 2 cm
2 Warstwa szczepno-gruntująca nanoszona mechanicznie 1x
3 Szlichta betonowa zbrojona przeciwskurczowo włókiem polipropylenowym i zatarta na gładko 5 cm
4 Folia PE technologiczna 1 x
5 Podpłytowa mata ilumipaca 0,8 cm
6 Płyta żelbetowa 25 cm
7 Tynk cementowo - wapienny 1,5 cm

ST2 STROP NAD PIWNICĄ, pom. mokre 34,5 cm
1 Posadzka z płytek ceramicznych na klej 2 cm
2 Hydroizolacja folia w płynie nanoszona mechanicznie wg technologii producenta 2 x
3 Grunt pod folię w płynie nanoszony mechanicznie wg technologii producenta 1 x
4 Szlichta betonowa zbrojona przeciwskurczowo włókiem polipropylenowym i zatarta na gładko 5 cm
5 Folia PE technologiczna 1 x
6 Podpłytowa mata ilumipaca 0,8 cm
7 Płyta żelbetowa 25 cm
8 Tynk cementowo - wapienny 1,5 cm

ST3 STROP NAD PARTEREM, PIETREM +1 i +2, pom. suche 34,5 cm
1 Posadzka z płytek ceramicznych na klej 2 cm
2 Warstwa szczepno-gruntująca nanoszona mechanicznie 1x
3 Szlichta betonowa zbrojona przeciwskurczowo włókiem polipropylenowym i zatarta na gładko 5 cm
4 Folia PE technologiczna 1 x
5 Podpłytowa mata ilumipaca 0,8 cm
6 Strop Kleina 24 cm
7 Tynk cementowo - wapienny 1,5 cm

ST4 STROP NAD PARTEREM i PIETRAMI +1, +2, pom. mokre 34,5 cm
1 Posadzka z płytek ceramicznych na klej 2 cm
2 Hydroizolacja folia w płynie nanoszona mechanicznie wg technologii producenta 2 x
3 Grunt pod folię w płynie nanoszony mechanicznie wg technologii producenta 1 x
4 Szlichta betonowa zbrojona przeciwskurczowo włókiem polipropylenowym i zatarta na gładko 5 cm
5 Folia PE technologiczna 1 x
6 Podpłytowa mata ilumipaca 0,8 cm
7 Strop Kleina 24 cm
8 Tynk cementowo - wapienny 1,5 cm

ST5 STROP ISTNIEJĄCY NAD PIETREM +3, pom. suche 34,5 cm
1 Posadzka z płytek ceramicznych na klej 2 cm
2 Warstwa szczepno-gruntująca nanoszona mechanicznie 1x
3 Szlichta betonowa zbrojona przeciwskurczowo włókiem polipropylenowym i zatarta na gładko 5 cm
4 Folia PE technologiczna 1 x
5 Podpłytowa mata ilumipaca 0,8 cm
6 Strop DMB prefabrykowany 24 cm
7 Tynk cementowo - wapienny 1,5 cm

ST6 STROP ISTNIEJĄCY NAD PIETREM +3, pom. mokre 34,5 cm
1 Posadzka z płytek ceramicznych na klej 2 cm
2 Hydroizolacja folia w płynie nanoszona mechanicznie wg technologii producenta 2 x
3 Grunt pod folię w płynie nanoszony mechanicznie wg technologii producenta 1x
4 Szlichta betonowa zbrojona przeciwskurczowo włókiem polipropylenowym i zatarta na gładko 5 cm
5 Folia PE technologiczna 1 x
6 Podpłytowa mata ilumipaca 0,8 cm
7 Strop DMB prefabrykowany 24 cm
8 Tynk cementowo - wapienny 1,5 cm

ST7 STROP PROJEKTOWANY W MIEJSCU WYBURZANYCH KLATEK SCHODOWYCH (budynek przy ul. Ciołka 11A - od 4-C, oś 5-/-10-C, od 15-C; budynek przy ul. Astronomów nr 4-A, oś 5-/-9-A, od 15-A)
1 Posadzka z płytek ceramicznych na klej 2 cm
2 Hydroizolacja folia w płynie nanoszona mechanicznie wg technologii producenta 2 x
3 Grunt pod folię w płynie nanoszony mechanicznie wg technologii producenta 1x
4 Szlichta betonowa zbrojona przeciwskurczowo włókiem polipropylenowym i zatarta na gładko 6 cm
5 Folia PE technologiczna 1 x
6 Podpłytowa mata ilumipaca 0,8 cm
7 Strop gęstożebrowy 24 cm
8 Tynk cementowo - wapienny 1,5 cm

DACHY

D1 DACH PROJEKTOWANY
1 Membrana dachowa paroszczelna podkładowa + warstwa/wy krycia z blaty poszyjną (1+1) 1 x
2 Ocieplenie z płyt PIR na zakład, mocowane mechanicznie 20,0 cm
3 Paroizolacja - folia paroizolacyjna, układana na zakład 1 x
4 Spadki wyrównane klinami styropianowymi i zapewnij ciekowisko
5 Strop żelbetowy 24 cm
6 Tynk cementowo-wapienny zatarty na gładko i zacignięty gipsem 1,5 cm

D1 DACH PROJEKTOWANY ŁĄCZNIKA
1 Membrana dachowa 1,1 mm
2 Wełna mineralna 30 cm
3 Blacha trapezowa T95 na dolnej półce 0,7 mm
4 Sufit z G-K, na stelażu 2,0 cm

ŚCIANY FUNDAMENTOWE

SZF1 ŚCIANA ISTNIEJĄCA ZEWNĘTRZNA FUNDAMENTOWA - część podpiwniczona - ściana doziemna
1 Folia kubełkowa na zakład 1x
2 Styropian ekstrudowany XPS 4 cm
3 Folia PCV 1x
4 Izolacja elastomerowa powłokowa 2x 0,3cm
5 Zaprawa tynkarska klasowa 1,5 cm
6 Zaprawa uszczelniająca do naprawy wyłączych otynkowanie 1x
7 Preparat gruntujący do wzmocnienia podłoża ściany, nanoszony mechanicznie 1x wyrównanie podłoża
8 Ściana ceglana, wzmacniana w miejscach pęknięć z uzupełnieniem ubytków 51 cm do 64 cm
9 Preparat gruntujący do wzmocnienia podłoża ściany, nanoszony mechanicznie na wyrównanie podłoża 1 x
10 Tynk cementowo-wapienny zatarty na gładko i zacignięty gipsem 1,5 cm

SWF2 ŚCIANA ISTNIEJĄCA WEWNĘTRZNA FUNDAMENTOWA - część podpiwniczona
1 Tynk cementowo-wapienny zatarty na gładko i zacignięty gipsem 1,5 cm
2 Preparat gruntujący do wzmocnienia podłoża ściany, nanoszony mechanicznie na wyrównanie podłoża 1 x
3 Ściana ceglana wzmacniana w miejscach pęknięć, z uzupełnieniem ubytków uszczelnienia mieszcą w pasie 0,5m od 51 do 64 cm
4 Preparat gruntujący do wzmocnienia podłoża ściany, nanoszony mechanicznie na wyrównanie podłoża 1 x
5 Tynk cementowo-wapienny zatarty na gładko i zacignięty gipsem 1,5 cm

ŚCIANY WEWNĘTRZNE NADZIEMNE

SIW1 ŚCIANA ISTNIEJĄCA WEWNĘTRZNA - pom. mokre
1 Glazura / gres na klej 1 cm
2 Wełna mineralna (*) 10,0 cm
3 Tynk wewnętrzny cementowy do wkonoskiwzji 1,5 cm
4 Ściana ceglana wzmacniana w miejscach pęknięć, z uzupełnieniem ubytków Od 43 do 45 cm
5 Tynk wewnętrzny cementowy do wkonoskiwzji wg wyt. konserwatorskich 1,5 cm
6 Folia w płynie nanoszona mechanicznie (*) 1 x
7 Glazura / gres na klej 1 cm
(*) kolejny i pom. poz. min 0,20m nad posadzką, natrysk min 2,00m nad posadzką

SIW2 ŚCIANA ISTNIEJĄCA WEWNĘTRZNA - pom. suche
1 Płyta g-k / tynk cementowo-wapienny zatarty na gładko 1,25 cm/1,5cm
2 Ściana ceglana wzmacniana w miejscach pęknięć, z uzupełnieniem ubytków 76-100 cm
3 Płyta g-k / tynk cementowo-wapienny zatarty na gładko 1,25 cm/1,5 cm

SPW3 ŚCIANA PROJEKTOWANA WEWNĘTRZNA - pom. suche
1 Tynk wewnętrzny cementowy 1,5 cm
4 Żelbet monolityczny od 15 do 25 cm
5 Tynk wewnętrzny cementowy 1,5 cm

SPWA PROJEKTOWANA ŚCIANA SZYBU WINDOWEGO
1 Żelbet monolityczny 25 cm

ŚCIANY ZEWNĘTRZNE NADZIEMNE

SZ1 ŚCIANA ISTNIEJĄCA ZEWNĘTRZNA - pom. mokre
1 Tynk zewnętrzny wapienny do wkonoskiwzji 1,5 cm
2 Wełna mineralna 15,0 cm
3 Preparat gruntujący do wzmocnienia podłoża ściany, nanoszony mechanicznie +1
4 Ściana ceglana wzmacniana w miejscach pęknięć, z uzupełnieniem ubytków oraz uszczelnienia mieszcą w pasie 0,5m wg wyt. konserwatorskich 56 cm
6 Preparat gruntujący do wzmocnienia podłoża ściany, nanoszony mechanicznie +1
7 Tynk wewnętrzny wapienny do wkonoskiwzji 1,5 cm
(*) Przed położeniem nowych tynków istniejące tynki należy skuć

SIZ2 ŚCIANA ISTNIEJĄCA ZEWNĘTRZNA - pom. mokre
1 Tynk wewnętrzny cementowo-wapienny do wkonoskiwzji 1,5 cm
2 Wełna mineralna 15,0 cm
3 Ściana ceglana wzmacniana w miejscach pęknięć, z uzupełnieniem ubytków 61 cm
4 Tynk wewnętrzny cementowy do wkonoskiwzji 1,5 cm
5 Folia w płynie nanoszona mechanicznie (*) 2 x
6 Glazura / gres na klej 1 cm
(*) kolejny i pom. poz. min 0,20m nad posadzką, natrysk min 2,00m nad posadzką

ŚCIANY DZIAŁOWE I INNE ŚCIANY

SW01 ŚCIANA PROJEKTOWANA DZIAŁOWA Z PŁYT GK. NA RUSZCIE - pom. mokre
1 Glazura / gres na klej 1cm
2 Płyty g-k 2 x 1,25 cm
3 Rusz stalowy / wełna mineralna 7,5 cm
4 Płyty g-k. 2x 1,25 cm

SW02 ŚCIANA PROJEKTOWANA DZIAŁOWA Z PŁYT GK. NA RUSZCIE - pom. suche
1 Płyty g-k. 2 x 1,25 cm
2 Wełna mineralna 7,5 cm
3 Płyty g-k. 2 x 1,25 cm

SW03 ŚCIANA PROJEKTOWANA DZIAŁOWA Z PŁYT GK. NA RUSZCIE - pom. suche
1 Płyty g-k. 2 x 1,25 cm
2 Wełna mineralna 10 cm
3 Płyty g-k. 2 x 1,25 cm

SW04 ŚCIANA PROJEKTOWANA DZIAŁOWA Z PŁYT GK. NA RUSZCIE - pom. mokre
1 Glazura / gres na klej 1,5 cm
2 Płyty g-k. 2 x 1,25 cm
3 Rusz stalowy / wełna mineralna 12 cm
4 Płyty g-k. 2x 1,25 cm

UWAGI :
WSZYSTKIE NAZWY UŻYTE W PROJEKCIE STANOWIĄ INFORMACJĘ O PARAMETRACH URZĄDZEŃ I MATERIAŁÓW. WYKONAWCA PRZED WBUDOWANIEM PRZEDSTAWI KARTY MATERIAŁOWE Z ZAŁĄCZENIEM WSZELKICH DOKUMENTÓW POTWIERDZAJĄCYCH ICH PARAMETRY TECHNICZNE I HIGIENICZNE. MATERIAŁY I URZĄDZENIA INNE NIŻ UŻYTE W PROJEKCIE PODLEGAJĄ AKCEPTACJI GŁÓWNEGO PROJEKTANTA ORAZ WYMAGAJĄ SPORZĄDZENIA DOKUMENTACJI ZAMIENNEJ KTÓRA PODLEGA UZGODNIENIU Z GŁÓWNYM PROJEKTANTEM.

INWESTYCJA:
PRZEBUDOWA BUDYNKÓW PRZY UL. CIOŁKA 11A I ASTRONOMÓW 3 W WARSZAWIE

NR PROJEKTU:
130

ADRES INWEST.:
ul. Ciółka 11A i ul. Astronomów 3 Warszawa

INWESTOR:
Izba Administracji Skarbowej w Warszawie
ul. Aloizego Felińskiego 2B, Warszawa 01-513

BRANŻA: ARCHITEKTURA

FAZA: PROJEKT WYKONAWCZY

DATA: 11 - 2017 r.

PAS PROJEKT
PAS PROJEKT Sp. z o.o.
ul. Płarłowa 5;
05-830 Nadarzyn
TEL. (022) 739-90-25,FAX (022)739-79-06 www.paspro jekt.com

ZESPÓŁ AUTORSKI:	IMIĘ I NAZWISKO	NR UPR.:	PODPIS:
PROJEKTOWAŁ:	mgr inż. arch. Małgorzata Golenko	MA/065/09	
		Uprawnienia budowlane do projektowania bez ograniczeń	
OPRACOWANIE:	mgr inż. arch. Łukasz Magdziarz		
	mgr inż. arch. Joanna Maścibrocka		
	mgr inż. arch. Oksana Khupchyk		
SPRAWDZIŁ:	mgr inż. arch. Katarzyna Langhans	MA/016/12	
		Uprawnienia budowlane do projektowania bez ograniczeń	

UWAGA: PROJEKT CHRONIONY PRAWEM AUTORSKIM. PROJEKT ARCHITEKTONICZNY JEST PROJEKTEM NADRZĘDNYM WSZYSTKIE ROZBIEŻNOŚCI Z PROJEKTAMI BRANŻOWYMI SKONSULTOWAĆ Z PROJEKTANTEM GENERALNYM PRZED WYBUDOWANIEM !

RODZAJ RYSUNKU:
PRZEKROJE

TREŚĆ RYSUNKU:
Przekrój

SKALA:
1:100

NR.RYSUNKU:
PAS - 130 - PW - A - P - 02

REWIZJA:
-